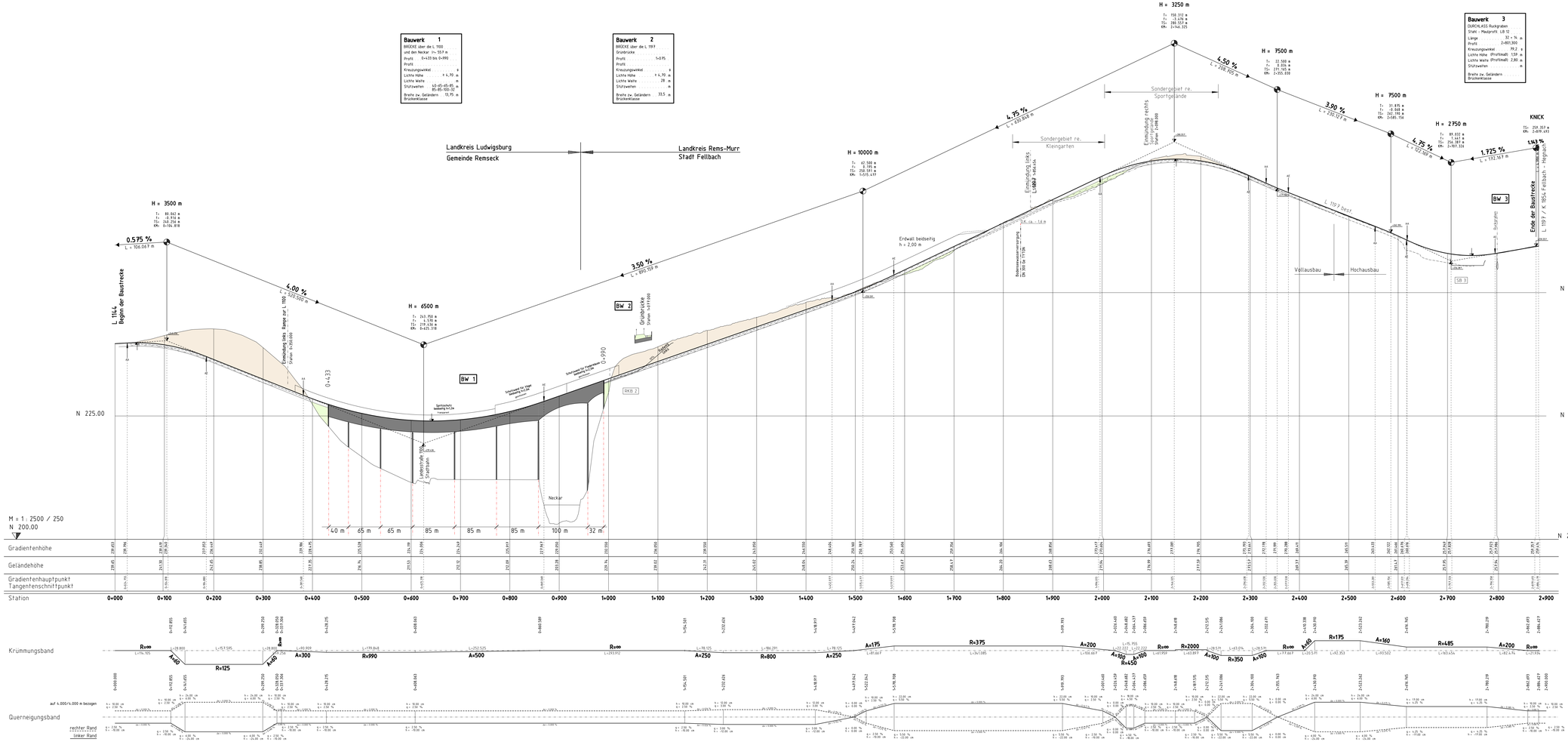

ZEICHENERKLÄRUNG HÖHENPLAN

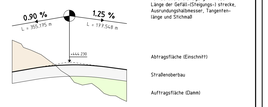

Entwurfsbearbeitung: PRESSEL MOLNAR INGENIEURGESELLSCHAFT mbH & Co. KG, Hauptstätter Straße 178/1, 70188 Stuttgart, Telefon 0711/2350-0, Telefax 0711/2350-100, Internet www.Pressel-Molnar.de, eMail info@Pressel-Molnar.de	Projektleiter	Feyrer
	bearbeitet	Heiser / Noack
	geprüft	Feyrer
	Urbach, den 05.12.2007	Feyrer

REGIERUNGSPRÄSIDIUM STUTTGART

Index	Art der Änderung	Datum	Name

PSP - Element

V 2 1 3 0 L 1 1 9 7 N 0 1

PROJIS - Nummer					Straßenplan Nr.
Land	Jahr	laufende Nummer	VKE	Vertrag	
0 8					

	von Netzknoten		nach Netzknoten		Station
Anfangsstation	7 1 2 1 0 3 2		7 1 2 1 1 1 2		
Endstation	7 1 2 1 0 8 1		7 1 2 1 1 1 5		

Straßenbauverwaltung Baden - Württemberg
Straße: Landesstraße 1197
Nächster Ort: Remseck - Aldingen

Anhang zur Unterlage 1a

L 1197 Neckarquerung

PLANFESTSTELLUNG

Übersichtshöhenplan
Deckblatt
Variante 1 E/4.3
Maßstab = 1: 2500/250

Aufgestellt: Stuttgart, den 07.12.2007
Regierungspräsidium Stuttgart
Abt. 4 Straßenwesen und Verkehr
Ref. 46 Straßenplanung
Wehrle

RA \AS-1197 \AS-E-4_3.PLT